

€ 3,00

Di come Ristrutturare la casa

Contiene 145

Anno 10 - n° 2/2007 - Aprile/Maggio 2007 - Rivista bimestrale

FAENZA EDITRICE - Divisione Editoriale GPP
Via Pier de Crescenzi 44
48018 Faenza (Ra) - Italy
Tel. 0546/670411 - Fax 0546/660440
E-mail: info@faenza.com - www.faenza.com
ISSN 1127-1922

I rivestimenti per l'esterno

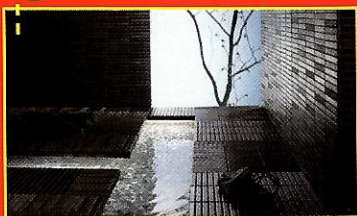

Le porte interne



Piscine e minipiscine



A proposito di consolidamento



Il tetto piano e a falde



glt interni

TESTI:

ALBA FERULLI

FOTOGRAFIE:

STUDIO DEL PIANO-NAVONE

DISEGNI:

LUCA COLOMBO

PROGETTO:

ARCHITETTO HELEN RAINEY - PRIMTEL PROJECT

VIA NIGRA 2

20087 PADERNO DUGNANO (MI)

60 metriquadri “al millimetro”

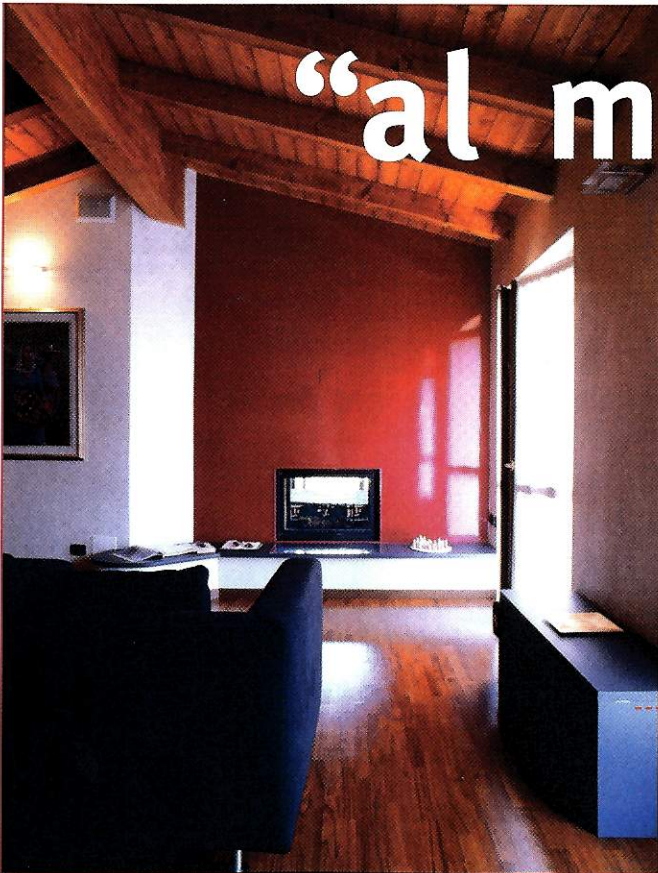

IL LIVING è arredato con il divano *Xelle*, di **Cristian**, rivestito in tessuto grigio antracite. La cassapanca, in legno laccato grigio, è realizzata su disegno. Il parquet in Teak, scelto per tutti gli ambienti, riprende i toni del soffitto in legno. Le pareti decorate a velatura color argento conferiscono maggiore luminosità all'ambiente.

Un appartamento con vista sul parco di Monza. Spazi contemporanei ed essenziali, volutamente “maschili”, caratterizzati da segni precisi.

L'ingresso si apre sul soggiorno, che comprende anche la cucina a vista e la zona pranzo. Un piccolo ripostiglio si trova adiacente alla porta d'ingresso. Dall'area giorno si accede alla zona notte, che comprende antibagno, bagno e camera da letto con terrazzino.

IL PROGETTO

L'appartamento, di 60 mq, si trova all'ultimo piano di un antico edificio che affaccia sul verde del parco. L'intervento era mirato a perfezionare la distribuzione degli spazi, sfruttandoli al millimetro secondo le esigenze abitative del committente.

Inoltre, si voleva personalizzare gli ambienti, con soluzioni d'impatto e funzionali, senza rinunciare all'atmosfera accogliente e raffinata che solo l'attenzione ai dettagli può creare.

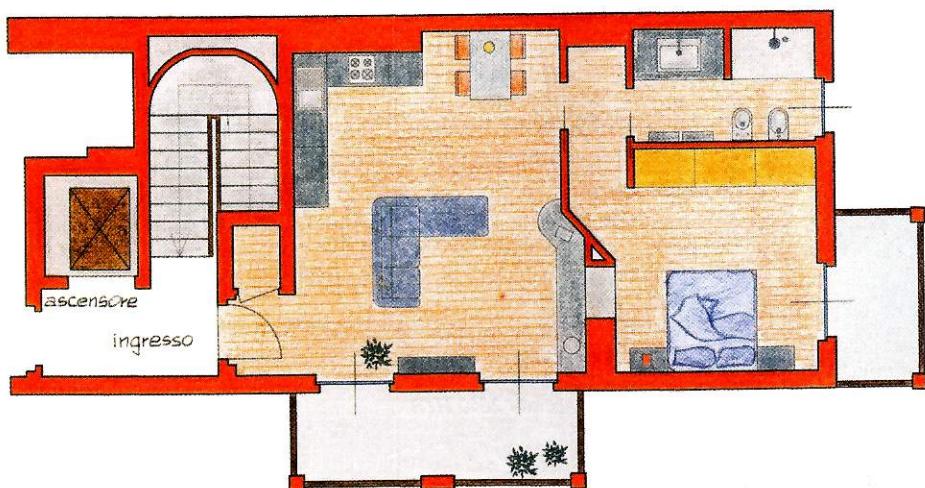
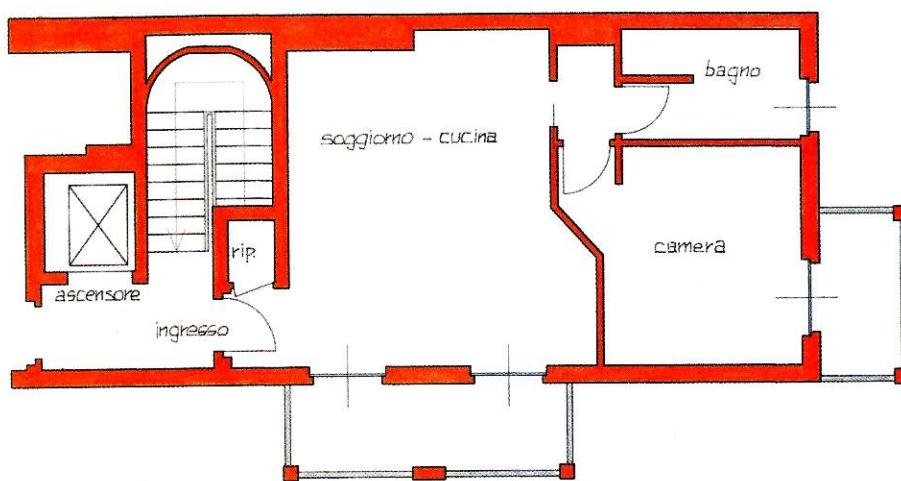

LA REALIZZAZIONE

Nuova l'impiantistica. Per quanto riguarda i materiali impiegati, si è optato per le superfici naturali in legno, come il parquet a listoni, scelto per tutta la casa. La modulazione dello spazio abitativo privilegia l'area giorno, che comprende anche la cucina e la zona pranzo, separata dalla zona notte e servizi.

Per quanto riguarda gli arredi, in parte seriali e in parte eseguiti su disegno, si è cercata una connotazione incisiva e minimale. L'intera realizzazione è dominata dall'uso di tonalità neutre, come il bianco ed il grigio, sulle quali spiccano accenti cromatici più decisi o preziosi.

VISTA DEL SOGGIORNO, con cucina e zona pranzo a vista. Per l'angolo cottura, mobili contenitori Techna di Varena, cappa di Faber, piano cottura ed elettrodomestici di Rex Electrolux, lavello e rubinetteria di Franke. Tavolo con piano in cristallo di Bontempi, sedie Alessia di Cattelani Italia.



LA PARETE DI FONDO, smaltata di un bel rosso acceso, accoglie il caminetto bifacciale 2010 HTB di Gruppo Piazetta, trait d'union tra il living e la zona notte. Il mobile contenitore basso, con piano a ribalta in legno laccato grigio, serve da seduta e per riporre la legna.



QUANTO COSTANO I PRODOTTI



ARREDAMENTO

Catellani Italia - sedia Alessia da € 174,00

Cristian

- divano Xelle (Prezzo da rivenditore)

Varena

- basi e pensili Techna (Prezzo da rivenditore)

CAMINO

Gruppo Piazetta

- monoblocco bifacciale 2010 HTB € 3.240,00 (IVA esclusa)

ILLUMINAZIONE

Viabizuno

- applique Quadra € 185,00 (IVA esclusa)

PORTE

Rimadesio

- porta scorrevole a scomparsa Ghost (Prezzo da rivenditore)

RIVESTIMENTI

Bisazza

- mosaico miscela Cipro da € 140,00/mq (IVA esclusa)

SANTARI

Antonio Lupi Design

- lavabo soprappiano in ceramica Album, 50x50x15 (h) cm

Pozzi-Ginori

- bidet sospeso Easy 02 € 271,00

- vaso sospeso Easy 02 € 505,00

Salvo diversa indicazione i prezzi sono IVA inclusa

